

Untuk antisipasi gangguan Kamtibmas Polsek Waled melaksanakan Patroli Bersinggungan dengan Polsek Pabuaran.

Panji R - CIREBON.ARNESSIO.COM

Dec 10, 2023 - 15:44

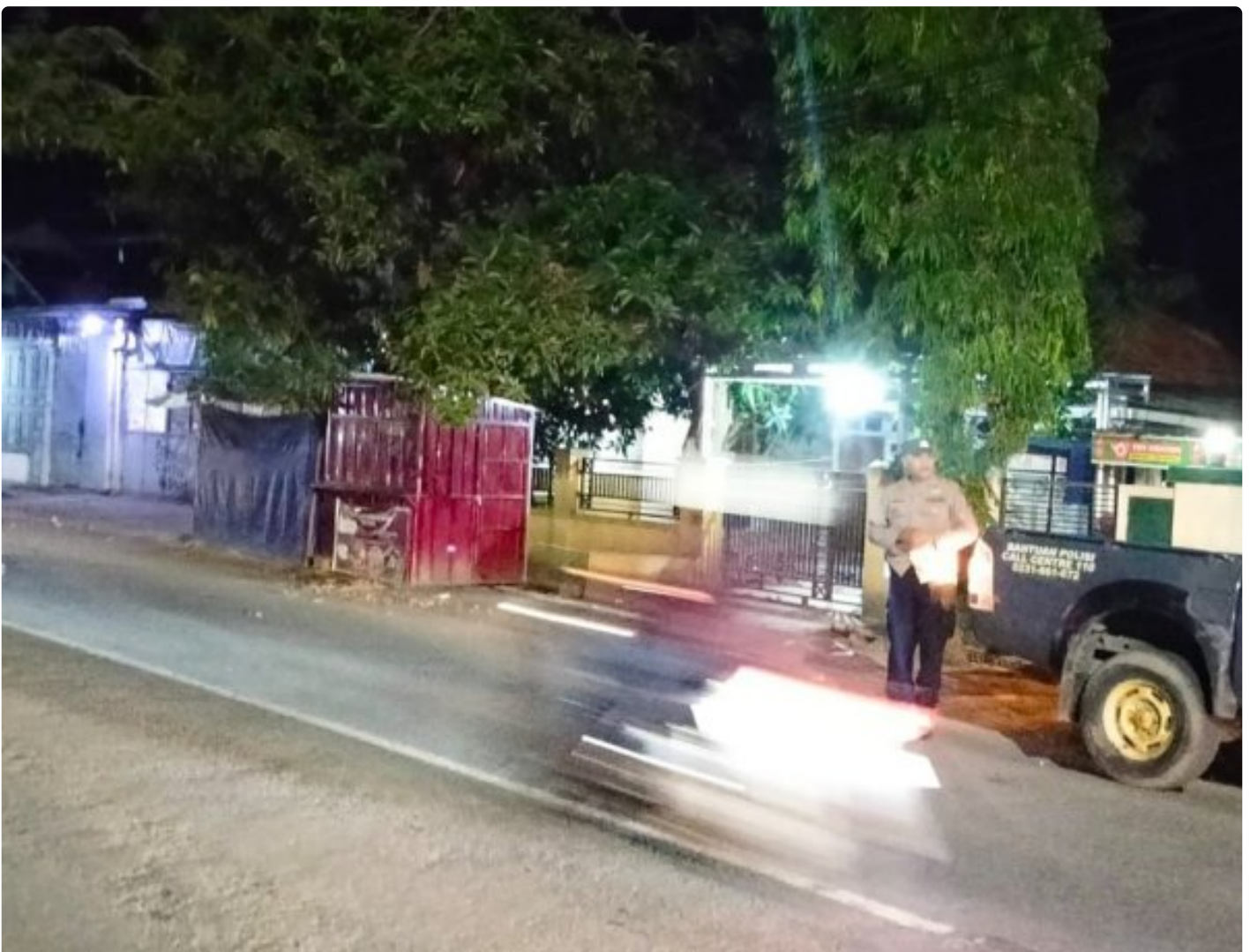

KAB. CIREBON - Dalam rangka mencegah tindak pidana dan gangguan kamtibmas serta guna ciptakan kondusifitas wilayahnya unit Patroli malam Polsek Waled rutin melaksanakan Patroli Bersinggungan dengan Polsek Pabuaran dengan sasaran objek vital dan jalan sepi di malam hari yang berada di wilayah hukumnya. Sabtu malam (10-12-2023)

Dalam giat patroli tersebut dipimpin langsung oleh Ps Kanit Binmas Aiptu Achmad Suwandi beserta Anggota Polsek Waled.

Selain itu kegiatan patroli tersebut bersinggungan dengan patroli Polsek Pabuaran yang di pimpin langsung oleh Kapolsek Pabuaran beserta empat orang personilnya.

Dilanjutkan kami sambangi perkantoran, Bank, ATM , SPBU, maupun Alfamart dan Indomaret serta perkantoran yang di wilayah hukum Polsek Waled guna mencegah tindak pidana malam hari dan gangguan kamtibmas lainnya.

Kegiatan patroli ini dalam rangka antisipasi gangguan kamtibmas seperti perampokan, pencurian, juga mencegah aksi genk motor dan tawuran serta potensi gangguan kamtibams lainnya yang lebih berpotensi terjadi di malam hari. "ujarnya"

Kapolresta Cirebon KOMBES POL ARIF BUDIMAN Sik MH melalui Kapolsek Waled Polresta Cirebon Polda Jabar AKP KENTAR BUDI SEDIYONO SH mengatakan bahwa Polri harus selalu hadir di tengah tengah masyarakat serta berperan aktif dalam semua kegiatan termasuk kegiatan Kepolisian patroli gabungan dengan sasaran objek vital dan perkantoran, pertokoan di malam hari tersebut Polri berupaya mencegah gangguan kamtibmas yang rawan terjadi misalnya pencurian dengan pemberatan, pencurian dengan kekerasan, maupun pencurian kendaraan bermotor termasuk tawuran dan genk motor atau kejahatan jalanan lainnya terutama yang berpotensi terjadi di malam hari.

Polri sebagai pengemban tugas untuk melindungi, mengayomi dan melayani masyarakat berupaya untuk menciptakan situasi yang aman dan kondusif. "Tegasnya".